



पश्चिम बंगाल पश्चिम बंगाल WEST BENGAL

27AB 279532

CERTIFIED COPY OF DOCUMENT NO. 5047

BOOK 12 5 FOR YEAR 1982

3
0066



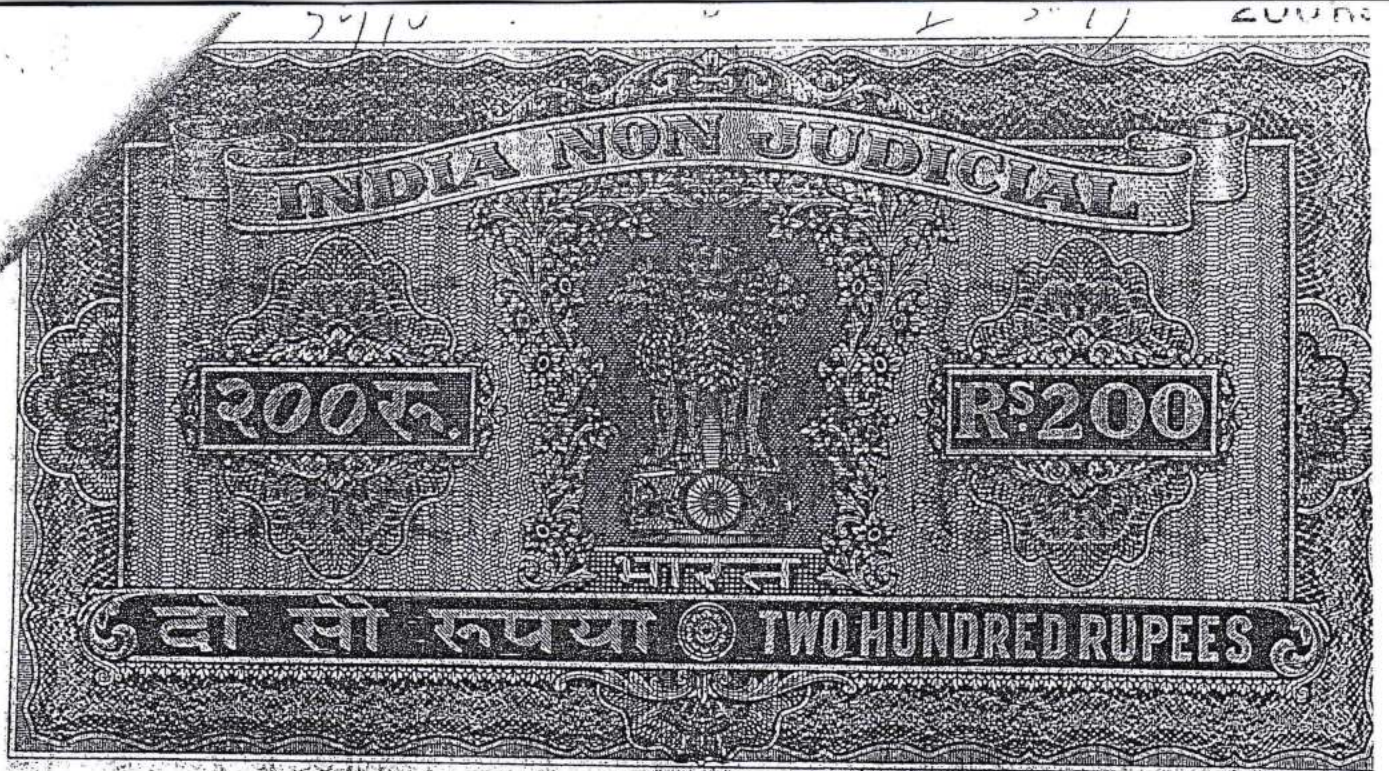

3
89-50
10-10

5047 for 1992
228-234
I. K. Aditya
1995 U/S 5 & 19
Stamp duty made: for Indian Stamp Act 1899
Schedule I A No. 2
Note

One map attested in this volume.
S.P. [Signature]

SUB-REGISTRAR
SILIGURU

11/8/92

गुरु-उपस्थित करण-

दि. 18 जार काठे-
10 3 3 एक-
1999 9 2 26 = 00 8 1 का
वसना - मायका काठे
नेका - काठे काठे
अ-1 म, न 509
मतिना न 3 3 3 3 3
न 3 3 3 3 3
उका - न 3 3 3 3 3
न 3 3 3 3 3

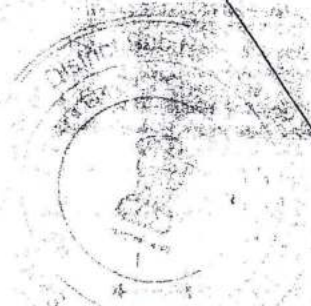



100 Rs. Non-Judicial Stamp
 100 Rs. Non-Judicial Stamp

बकाबत-
 श्री- सुश्रीम उषा ईर विजा कृत-
 बकाबत मोविन्द. ईर उलाडि हिन्दू मोसा
 एवसा- साकिन मोसा सुश्रीम उषा
 मोसा शक्तिमोसा मोसा- विनिमोसा
 मोसा- मोसा मोसा मोसा- मोसा
 मोसा- मोसा



Handwritten text in Devanagari script, oriented vertically on the right side of the page.

निम्नलिखित

श्री. कि. मोरवी - ज्योतिष अज्ञानकार

मि. सु. अज्ञानकार अज्ञानकार

ज्योतिष हिन्दू मोरवी - अज्ञानकार

आर्य समाज अज्ञानकार अज्ञानकार

आर्य समाज अज्ञानकार अज्ञानकार

अज्ञानकार अज्ञानकार

Handwritten signature or mark at the bottom right.

30/10/1975

ସୂଚ୍ୟା. ଚଢ଼େ. ଡା. ଚଢ଼ାୟ ଡାହାଣ ସୂର୍ଯ୍ୟରେ ସ୍ଵାମୀନୋକ୍ତ ଅନୁକୂଳ -
 ଧ୍ୟାୟା. ଚ୍ୟାଞ୍ଚେକ୍ତ ଅବେଶେଣ ସୁଧ ଅଧ ଓ ଓମ୍ ନାମ ସ୍ମୃତି -
 ହ୍ୟାତି-ସ୍ଵାଧ୍ୟାୟ ଅଧ ଓମ୍ ନାମ କିନ୍ତୁ ଓମ୍ ନାମ ଓ ଓମ୍ ନାମ -
 ଓମ୍ ନାମ ଓମ୍ ନାମ. କିନ୍ତୁ ଓମ୍ ନାମ ଓ ଓମ୍ ନାମ -
 ଓମ୍ ନାମ. ଏକ-ଓମ୍ ନାମ ଓମ୍ ନାମ ଦିତେ ନାମ- ଓ ଓମ୍ ନାମ -
 ଓମ୍ ନାମ ଓ ଓମ୍ ନାମ ଓମ୍ ନାମ କେମିତି ଅନୁକୂଳ ଓ ଓମ୍ ନାମ -
 ଓମ୍ ନାମ କିନ୍ତୁ ଅନୁକୂଳ ଓମ୍ ନାମ କେମିତି ଓମ୍ ନାମ -
 ଓମ୍ ନାମ. ସୂର୍ଯ୍ୟରେ ଓମ୍ ନାମ. ଅବେଶେ ଓମ୍ ନାମ ଓମ୍ ନାମ -
 ଓମ୍ ନାମ ଓ ଓମ୍ ନାମ ସୂର୍ଯ୍ୟରେ. ଏତଦର୍ଥେ. ସୁଧ -
 ଓମ୍ ନାମ ସୂର୍ଯ୍ୟରେ ଓମ୍ ନାମ. ଓମ୍ ନାମ. ଓମ୍ ନାମ ଓମ୍ ନାମ -
 ଓ ଓମ୍ ନାମ ଓମ୍ ନାମ ଓମ୍ ନାମ ଓମ୍ ନାମ. ଓମ୍ ନାମ -
 ଓମ୍ ନାମ ସୂର୍ଯ୍ୟ ଏବଂ ସୁଧୋକ୍ତ ଓମ୍ ନାମ ଓମ୍ ନାମ -
 ଓମ୍ ନାମ ସୂର୍ଯ୍ୟ ଓ ଓମ୍ ନାମ କେମିତି. ଓମ୍ ନାମ -
 ଓମ୍ ନାମ ଓମ୍ ନାମ ଓ ଓମ୍ ନାମ ୨୬-୩୨-୨୨ ସୂର୍ଯ୍ୟାଞ୍ଜଳି -

(କ) ଓମ୍ ନାମ ସମ୍ପର୍କିତ ଆଦିତ୍ୟ ମାସିକ -

ଓମ୍ ନାମ. ନାମାଞ୍ଜଳି. ଓମ୍ ନାମ. ଅନୁକୂଳ ଓମ୍ ନାମ ଓ ଅବେଶେ ଓମ୍ ନାମ -
 ଓମ୍ ନାମ. ଓମ୍ ନାମ ଓମ୍ ନାମ ଓ ଅବେଶେ ଓମ୍ ନାମ -
 ଓମ୍ ନାମ ଓମ୍ ନାମ. ଓମ୍ ନାମ ଓମ୍ ନାମ. ଓମ୍ ନାମ -
 ଓମ୍ ନାମ ୨୨. ୨୨ ଓମ୍ ନାମ ଓମ୍ ନାମ. ଓମ୍ ନାମ -
 ଓମ୍ ନାମ. ଓମ୍ ନାମ ଓମ୍ ନାମ ୦. ୨୬ ଓମ୍ ନାମ ଓମ୍ ନାମ -
 ଓମ୍ ନାମ = ୦. ୦୭୭ ଓମ୍ ନାମ ଓମ୍ ନାମ ଓମ୍ ନାମ -
 ଓମ୍ ନାମ. ଓମ୍ ନାମ ଓମ୍ ନାମ. ଓମ୍ ନାମ ନାମ ୩୨/୨ ଓମ୍ ନାମ -
 ଓମ୍ ନାମ ୨୦୨ ଓମ୍ ନାମ ନାମ ୨୨ ଓମ୍ ନାମ ଓମ୍ ନାମ -
 ଓମ୍ ନାମ ଓମ୍ ନାମ ନାମ. ଓମ୍ ନାମ. ଓମ୍ ନାମ -
 ଓମ୍ ନାମ ୨୦୨ ଓମ୍ ନାମ. ଓମ୍ ନାମ. ଓମ୍ ନାମ = ୦. ୦୭୭ ଓମ୍ ନାମ -
 ଓମ୍ ନାମ ଓମ୍ ନାମ ଓମ୍ ନାମ ଓମ୍ ନାମ. ଓମ୍ ନାମ.

(ଖ) ଓମ୍ ନାମ ସମ୍ପର୍କିତ ଆଦିତ୍ୟ ମାସିକ -

ଓମ୍ ନାମ. ନାମାଞ୍ଜଳି. ଓମ୍ ନାମ. ଅନୁକୂଳ ଓମ୍ ନାମ ଓ ଅବେଶେ ଓମ୍ ନାମ -
 ଓମ୍ ନାମ. ଓମ୍ ନାମ ଓ ଅବେଶେ ଓମ୍ ନାମ ଓମ୍ ନାମ -
 ଓମ୍ ନାମ. ଓମ୍ ନାମ ଓମ୍ ନାମ ଓମ୍ ନାମ. ଓମ୍ ନାମ -
 ଓମ୍ ନାମ ୨୨. ୨୨ ଓମ୍ ନାମ ଓମ୍ ନାମ. ଓମ୍ ନାମ -
 ଓମ୍ ନାମ. ଓମ୍ ନାମ ଓମ୍ ନାମ ୦. ୨୬ ଓମ୍ ନାମ ଓମ୍ ନାମ -
 ଓମ୍ ନାମ = ୦. ୦୭୭ ଓମ୍ ନାମ

THE PLAN SHOWING THE
 VIA MANDLAGURI, T.L. NO. 107 (NEW 85) P.S. SILIGURI
 TO DARJEELING, KHATAN NO. 61/1 AND 62/2. PLOT NO. 89 (PART)
 1/4 ACRE OR 4 KATHA OUT OF 3.55 ACRE LAND SOLD IS
 SHOWN IN RED BORDER ON ALL SIDES.

SCALE 1/4" = 1 MILE

NAME OF PURCHASER: SUSHUL CHANDRA DHAR, S/o LATE BARADA GOBINDA DHAR, SAIVD MUSTABA ALI ROAD, HAKIM PARA, SILIGURI.
 NAME OF SELLER: SRI KISHORI MOHAN MAZUMDAR, S/o LATE ASHUTOS MAZUMDAR, OF MAHANANDA PARA, SILIGURI.

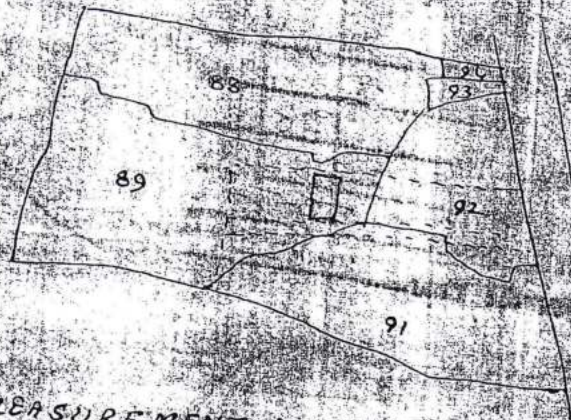

MEASUREMENT AND BOUNDARY
 LAND OF BASANTA SING.

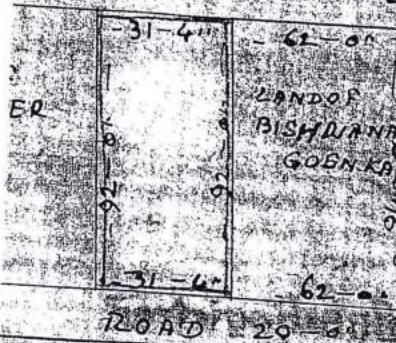

CHAMPAPASARI ROAD



239